

JAネットバンク かんたん初期設定

スマートフォン編 1 ログインID登録

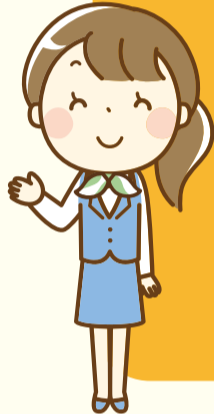
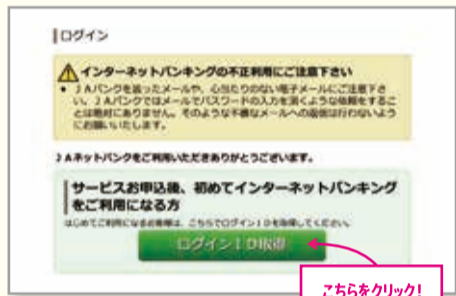
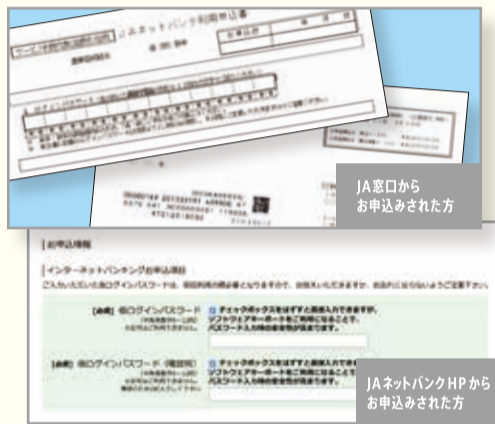

- 1 ご用意いただくもの
- 通帳もしくはキャッシュカード
 - 「JAネットバンク操作手引きの送付について」
 - ログインパスワード (仮ログインパスワード)

*ログインパスワード(仮ログインパスワード)とは?
 [JA窓口からお申込みされた方]
 「JAネットバンク利用申込書(控)」に記載されています。
 [JA ネットバンクHPからお申込みされた方]
 お申込み画面上で入力頂いた仮ログインパスワードです。

JAネットバンクホームページから、口座をお持ちのJA(信連)を選択します!

2 ログインID取得

「ログインID取得」をクリックし、ログインIDの登録に必要な情報をご入力ください。



3 お客様情報の入力

*詳しくは操作手引きをご参照ください。

4 ログインIDの登録 ➤ 確認

*詳しくは操作手引きをご参照ください。

登録された「ログインID」は、JAネットバンクをご利用される際、必要になりますので、お忘れにならないよう、ご注意ください。

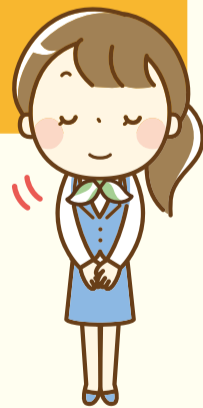

【お困りの際は、JAネットバンクヘルプデスクへお電話ください】

 **0120-058-098** 平日 9:00～21:00
 土日祝 9:00～17:00
 *1月1日を除く

裏面へ >>>

JAネットバンク かんたん初期設定

スマートフォン編 2 お客様情報登録



1 JA ネットバンクにログイン
ログインID、ログインパスワードを入力して、「ログイン」



2 リスクベース認証のご利用
*詳しくは操作手引きをご参照ください。

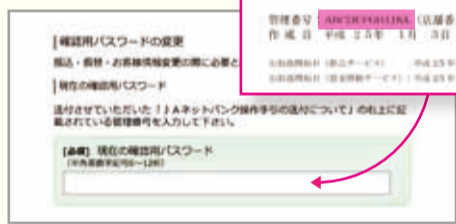

3 パスワード変更
ログインパスワード (仮ログインパスワード) と確認用パスワードの変更
*現在の確認用パスワードとは — 「JAネットバンク操作手引きの送付について」の右上に記載されている管理番号です。



4 お客様情報の登録
メールアドレスなどのお客様情報を入力
*詳しくは操作手引きをご参照ください。



5 セキュリティ登録
*スマートフォンからご登録の場合、ワンタイムパスワードの登録が必須です!
*ワンタイムパスワード・ソフトウェアトークン取引認証・メール通知パスワードを登録します。
*詳しくは同封のチラシもしくは操作手引きをご参照ください。



これで初期設定のすべての操作が終わりました。
メニュー画面が表示されます。

JA ネットバンクの初期設定動画はこちら>>>

